Песчаный удавчик - Животные Азии

Автор: Administrator
05.08.2011 00:00 -

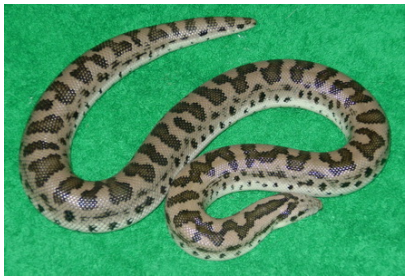

«Песчаный удавчик» обитает в районах песчаных или глинистых пустынь Восточного Предкавказья и Средней Азии, в других районах не встречается. Размер этой змеи – около 80 см. Особенность его строения – это смещение глаз и ноздрей на верхнюю часть змеиной головы, благодаря чему она имеет возможность быстро закапываться в пески и оставаться незамеченной, наблюдая за своей жертвой. Питается грызунами и ящерицами, ловит их молниеносным броском и душит обвитием 2-3 колец. Удавчик круглосуточно активен. Песчаный удавчик – змея живородящая, самка может иметь до 10 детёнышей, размер которых около 12-13 см. Период рождений – июль и август.

Песчаный удавчик к человеку привыкает быстро, не агрессивен, рекомендован террариумистам начинающего уровня. Горизонтальный террариум среднего размера с плотной крышкой вполне подойдёт для удавчика. В террариуме должно быть несколько укрытий, лампа, под которой нужно поместить камень, чтобы змея могла прогреваться. Также потребуется установить небольшого размера поилку, а в жаркое время и ванночку – удавчик любит купаться. В качестве грунта используйте мелкий песок без пыли и примесей (слой – не менее 5 см), можно с добавлением небольшого количества сфагнового моха. Температура днём – 250-300С, ночью – такая же температура или немного пониженная. Удавчик неприхотлив в еде, ест ящериц, крысят, цыплят, приучаем к говяжьему и куриному мясу. Живой корм необходим обязательно, как профилактика авитаминоза.